Voyagez sur le réseau des Cars du Rhône avec la carte OùRA !

Pour obtenir votre carte OùRA !
ou en savoir plus sur les titres de transport
et les abonnements, rendez-vous sur

www.carsdurhone.fr

ou appelez le

N° Vert 0 800 10 40 36
APPEL GRATUIT DEPUIS UN POSTE FIXE

DES AIDES POUR VOS DÉPLACEMENTS

Consultez les critères d'attribution sur www.carsdurhone.fr

Allocation kilométrique pour scolaires/étudiants EXTERNES

Les élèves peuvent bénéficier, en cas d'éloignement du lieu de domicile de l'arrêt de transport le plus proche, d'une allocation kilométrique.

Dossier complet à remettre au plus tard le 15 décembre de l'année scolaire en cours.

ou

Allocation pour scolaires/étudiants INTERNES

Les scolaires / étudiants internes peuvent bénéficier d'une indemnité forfaitaire versée annuellement.

Dossier complet à remettre au plus tard le 15 mars de l'année scolaire en cours.

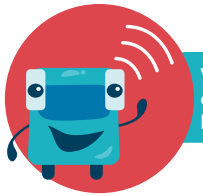

Votre abonnement scolaire annuel Cars du Rhône vous permet de circuler sur tout le réseau des Cars du Rhône toute l'année !

Pour être en règle, vous devez **valider** votre carte OùRA ! à chaque montée à bord d'un véhicule. Attention, la validation est obligatoire même si vous êtes en correspondance.

Si votre carte est perdue, volée ou détériorée, vous devez acheter un titre de transport.

En cas de non-validation, vous risquez une amende de 5 € en cas de contrôle.

Pour en savoir plus, reportez-vous au règlement du réseau des Cars du Rhône, disponible sur le site internet et à bord des véhicules.

Tout votre réseau en ligne sur
www.carsdurhone.fr

N° Vert 0 800 10 40 36
APPEL GRATUIT DEPUIS UN POSTE FIXE

Sur cette ligne, vous êtes transportés par
Transdev RAI
Tél. 04 78 70 21 01 - www.transdev-rai.fr

transdev
RHÔNE ALPES INTERURBAIN

PIRATE, L'ATELIER GRAPHIQUE SYTRAL MAI 2018 © Mascotte SEVANOVA CINCO - Les conditions de l'offre sont précisées dans le règlement des transports, disponible sur www.carsdurhone.fr

SYTRAL

syndicat mixte des transports
pour le rhône et l'agglomération lyonnaise
21 boulevard Vivier Merle CS 63815
69487 Lyon Cedex 03
www.sytral.fr

758

Vourles
⟷ Soucieu-en-Jarrest

Ligne Fréquence

Horaires

3 septembre 2018 > 6 juillet 2019

Les lignes Fréquence peuvent aussi être utilisées par les clients non-scolaires

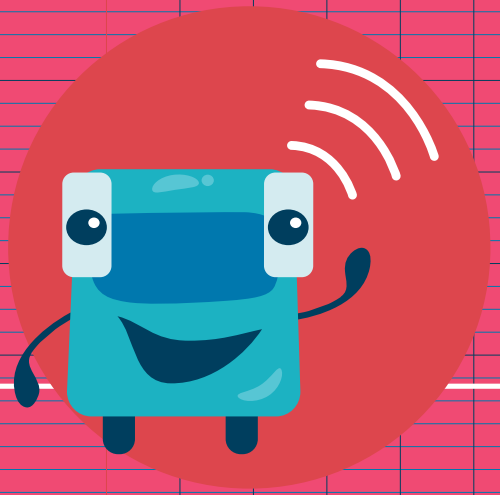

LES CARS DU RHÔNE
SYTRAL

www.carsdurhone.fr

N° Vert 0 800 10 40 36
APPEL GRATUIT DEPUIS UN POSTE FIXE

758

Vourles
⟷ Soucieu-en-Jarrest

Ligne Fréquence

Horaires

3 septembre 2018 > 6 juillet 2019

Les lignes Fréquence peuvent aussi être utilisées par les clients non-scolaires

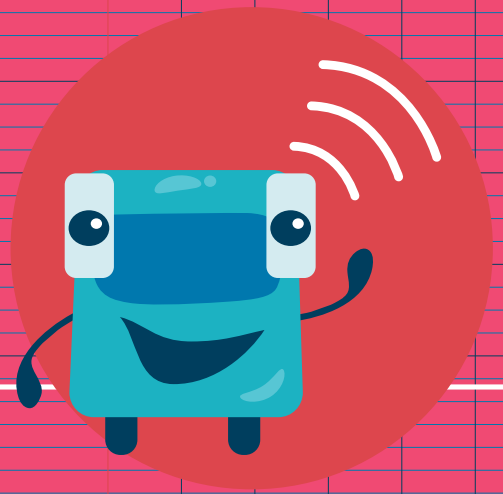

LES CARS DU RHÔNE
SYTRAL

www.carsdurhone.fr

N° Vert 0 800 10 40 36
APPEL GRATUIT DEPUIS UN POSTE FIXE

Horaires valables du 3 septembre 2018 > 6 juillet 2019

Ce service circule uniquement en période scolaire

Périodes de vacances 2018/2019

Été 2018 (du 9 juillet au 2 septembre 2018) / Toussaint (du 21 octobre au 4 novembre 2018)
Noël (du 23 décembre 2018 au 6 janvier 2019) / Hiver (du 17 février au 3 mars 2019)
Printemps (du 14 au 28 avril 2019) / Été 2019 (fin des cours le 6 juillet 2019)
Le réseau des Cars du Rhône ne fonctionne pas le 1er mai.

Mise à jour : 06/06/2018

VOURLES - SEPT CHEMINS	.....	.....	07:22	08:15	.....
TALUYERS - LES FONTAINES	.....	.....	07:25	08:18	.....
MORNANT - LOGIS NEUF	.....	07:20	.....	.....	08:20
MORNANT - LES PLATIERES	.....	07:21	.....	.....	08:21
MORNANT - LE RAVEL	.....	07:22	.....	.....	08:22
TALUYERS - MONTARCIS	.....	07:23	.....	.....	08:23
TALUYERS - LE BATARD	.....	07:26	07:29	08:21	08:26
TALUYERS - LE PETIT BATARD	.....	07:28	07:31	08:23	08:28
TALUYERS - PLACE	.....	07:30	07:33	08:25	08:30
ORLIENAS - LE PONTET	.....	07:34	07:37	08:29	08:34
ORLIENAS - PLACE DE L'EGLISE	07:26	07:36	07:39	08:31	08:36
ORLIENAS - HÔTEL DES EAUX	07:28	07:38	07:41	08:33	08:38
ORLIENAS - LE BOULARD	07:31	.....	.....	08:36	.....
ORLIENAS - LE MONT	07:33	.....	.....	08:37	.....
SOUCIEU EN JARREST - GRAND CHAMP	07:41	.....	.....	08:42	.....
SOUCIEU EN JARREST - COLLEGE LA PERRIERE	07:46	07:44	07:47	08:47	08:44

- Les horaires indiqués peuvent subir des perturbations en raison des conditions de circulation. Aussi, nous vous prions de bien vouloir nous excuser pour les désagréments éventuels.
- À l'arrêt, merci de faire signe au conducteur et de préparer l'appoint dans la mesure du possible.
- Dans le véhicule, vous êtes priés de bien vouloir attacher votre ceinture de sécurité.

758

Soucieu-en-Jarrest ⟷ Vourles

Ligne Fréquence

Horaires

3 septembre 2018 > 6 juillet 2019

Les lignes Fréquence peuvent aussi être utilisées par les clients non-scolaires

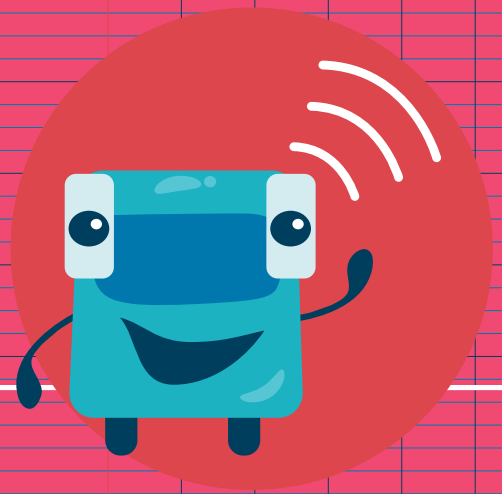

LES CARS DU RHÔNE
SYTRAL

www.carsdurhone.fr

N° Vert 0 800 10 40 36
APPEL GRATUIT DEPUIS UN POSTE FIXE

Horaires valables du 3 septembre 2018 > 6 juillet 2019

Ce service circule uniquement en période scolaire

M > Circule uniquement le mercredi

S > Supprimé le mercredi

Périodes de vacances 2018/2019

Été 2018 (du 9 juillet au 2 septembre 2018) / Toussaint (du 21 octobre au 4 novembre 2018)
Noël (du 23 décembre 2018 au 6 janvier 2019) / Hiver (du 17 février au 3 mars 2019)
Printemps (du 14 au 28 avril 2019) / Été 2019 (fin des cours le 6 juillet 2019)
Le réseau des Cars du Rhône ne fonctionne pas le 1er mai.

Mise à jour : 06/06/2018

	M	M	M	M	S	S	S	S	S
SOUCIEU EN JARREST - COLLEGE LA PERRIERE	11:00	12:00	12:01	12:03	15:30	15:31	16:40	16:41	16:42
SOUCIEU EN JARREST - GRAND CHAMP	.....	.....	12:07	.....	.....	15:37	.....	16:47	.....
ORLIENAS - LE MONT	.....	.....	12:15	.....	.....	15:45	.....	16:55	.....
ORLIENAS - LE BOULARD	.....	.....	12:17	.....	.....	15:47	.....	16:57	.....
ORLIENAS - PLACE DE L'EGLISE	11:10	12:10	12:22	12:13	15:40	15:52	16:50	17:02	16:52
ORLIENAS - LE PONTET	11:13	12:13	.....	12:16	15:43	.....	16:53	.....	16:55
TALUYERS - PLACE	11:16	12:16	.....	12:19	15:46	.....	16:56	.....	16:58
TALUYERS - LE PETIT BATARD	11:18	12:18	.....	12:21	15:48	.....	16:58	.....	17:00
TALUYERS - LE BATARD	.....	12:20	.....	.....	.....	.....	17:00	.....	.....
TALUYERS - MONTARCIS	11:21	.....	.....	12:24	15:51	.....	.....	.....	17:03
MORNANT - LE RAVEL	11:22	.....	.....	12:25	15:52	.....	.....	.....	17:04
MORNANT - LES PLATIERES	11:23	.....	.....	12:26	15:53	.....	.....	.....	17:05
MORNANT - LOGIS NEUF	11:24	.....	.....	12:27	15:54	.....	.....	.....	17:06
TALUYERS - LES FONTAINES	.....	12:24	.....	.....	.....	.....	17:04	.....	.....
VOURLES - SEPT CHEMINS	.....	.....	.....	.....	.....	15:56	.....	.....	.....
VOURLES - SEPT CHEMINS	.....	12:27	.....	.....	.....	.....	17:07	.....	.....
TALUYERS - LE BATARD	.....	.....	.....	.....	.....	16:03	.....	.....	.....
TALUYERS - LE PETIT BATARD	.....	.....	.....	.....	.....	16:05	.....	.....	.....

- Les horaires indiqués peuvent subir des perturbations en raison des conditions de circulation. Aussi, nous vous prions de bien vouloir nous excuser pour les désagréments éventuels.
- À l'arrêt, merci de faire signe au conducteur et de préparer l'appoint dans la mesure du possible.
- Dans le véhicule, vous êtes priés de bien vouloir attacher votre ceinture de sécurité.