WWW.BRIGNAIS.COM

Brignais mag

#138 • MAI 2025

À LA UNE

Une ville vertueuse

PAGE 9
Numérique
C'est la fin du cuivre !

PAGE 10
Événement
Village international

PAGE 13
Finances
L'heure du bilan

édito

« Nous n'avons besoin ni de ZAN, ni de ZFE pour agir. »

Écologie, du concret à Brignais

Les Brignairots ont bien compris les enjeux de la transition écologique, c'est pourquoi nous pouvons agir efficacement.

Isolation des bâtiments, développement des énergies renouvelables, suppression d'îlots de chaleur, végétalisation et renaturation des espaces publics, développement des transports en commun et des modes doux, témoignent de notre engagement pour la transition écologique. Nous n'avons besoin ni de ZAN, ni de ZFE pour agir. Comme beaucoup de nos collègues élus municipaux, nous nous sommes appropriés ce sujet avec conviction et détermination.

L'obtention de notre deuxième étoile comme Territoire Engagée pour la Transition Énergétique, vise non pas à se congratuler mais à mesurer le chemin parcouru et celui qu'il reste à accomplir.

Mais la réussite en la matière passera surtout par l'engagement de tous nos concitoyens. De nombreuses associations, des particuliers, des entreprises investissent, se montrent exemplaires sur ce sujet. Rejoignez-les !

Serge Bérard, Maire
le 18 avril 2025

.15
DOSSIER
VILLE ET CITOYENS EN ACTION

.28
CULTURE
BIENNALE DE LA DANSE

.14
VIE DES QUARTIERS
UN AIR DE FÊTES !

Serge Bérard inaugurant les travaux de renaturation du Smagga sur la rive gauche du Garon aux côtés de Charlotte Crépon, sous-préfète, Xavier Odo, vice-président du Smagga et Nicolas Rougier, Directeur adjoint à la Direction Départementale des Territoires du Rhône, le 23 mai 2024.

VILLE DE BRIGNAIS

ÉDITÉ PAR LA VILLE DE BRIGNAIS
Directeur de la publication Serge Bérard
Adjointe à la culture et à la communication Anne-Claire Rouanet
Responsable de la rédaction Annabelle Morel
Collaborateurs de la rédaction Sandra Goury, Élise Buisson, Inès Verissimo, Gabriel Anquetil, Clémentine Hochart, Pascal Grillon, Katrin Urban, David Jusselme, Sandrine Van Cuyck, Ksenia Cauvin, Matthieu Damblin, Yolande Col, Tony Abomey, Laurenne Bacouet, Jean-Luc Chambéry, Mélody Calcagni, Alice Navarro, Fabien Tonini, Olivier Vouillon, Sébastien Laurent

Couverture Ville de Brignais
Crédits photos Ville de Brignais, Adobe Stock, sauf mention contraire
Maquette et réalisation AGENCE OBOB
Impression Imprimerie Faurite
Imprimé sur papier certifié PEFC
Régie publicitaire Service communication Ville de Brignais - Tél. 04 78 05 62 15
Dépôt légal 2ème trimestre 2025

PEFC
Certifié PEFC
Ce produit est issu de forêts gérées durablement et de sources contrôlées.
pefc-france.org

La rédaction n'est pas responsable des textes et photos qui lui sont communiqués.

état civil

NAISSANCES

Joséphine DORANGRICCHIA	07.11.2024
Louca TRIPODI	16.11.2024
Apolline LEPETIT-AURIAULT	25.11.2024
Raphaël PONT MOREAU	16.12.2024
Nina MOURADIAN	19.12.2024
Olivia AMERYCKX KOZACZYK	31.12.2024
Isaiah AKOBE	01.01.2025
Rose GARCIA	17.01.2025
Ambre MAUCOURT PELOSSE	21.01.2025
Maddy PLATZ	29.01.2025
Rose MORALES	01.02.2025
Gabin JACQUES	08.02.2025
Louis SIMONET	15.02.2025
Ella MASTRO	17.02.2025
Emilio ALONZI	17.02.2025
Victor BUISSON	18.02.2025
Amaury BONNEFOY	20.02.2025
Mathéo CRESSONNIER	23.02.2025

PACS

Théodora FAURE et **Antoine VENET**	05.12.2024
Mélanie GUEDON et **Pierre-Yves BERGERON**	14.12.2024
Martial DUFOUR et **Florine REZZANI**	05.02.2025
Fanny BLACHE et **Gwenhaël ARZUL**	07.02.2025
Fanny FARROUCH et **Johan WALTER**	22.02.2025
Florent LAMBERT et **Kim DESCAMPS**	28.03.2025
Sylvie MASSACRIER et **Yannick AUBERT**	29.03.2025

DÉCÈS

Danielle ROUX épouse **BIBAUT**	04.10.2024
Eric MARCHE	05.12.2024
Angelo SPATARO	28.12.2024
René LABEILLE	01.01.2025
Jean-Claude SANTT	10.01.2025
Robert OBLETTE	18.01.2025
René DESCLAVELIÈRES	22.01.2025
Maria CAPPUCCITTI épouse **ANTONANGELI**	15.02.2025
Lino FOCHESATO	04.03.2025
Marie GRANGE	20.03.2025
Danièle LETOURNEAU veuve **HERRENG**	24.03.2025

DE NOUVELLES ACTIONS SOLIDAIRES

Depuis 2024, la MJC accompagne le projet « Les Petites Cantines » à Brignais avec le soutien de la Ville. Un rendez-vous chaleureux et gourmand qui réunit bénévoles investis et habitants désireux de mettre la main à la pâte ou simplement de partager un repas convivial privilégiant des produits locaux, de qualité et responsables. Participation libre pour un moment accessible à tous.

+ d'info : contact@mjcbrignais.fr / 07 82 89 32 14

Aussi, depuis février, le CCAS de la Ville, en partenariat avec Ciné relax et le CGR, propose des séances de cinéma inclusives. Conçues pour offrir un cadre apaisant et bienveillant, les personnes en situation de handicap sont accompagnées par des bénévoles formés. Une séance par mois le samedi après-midi.
La prochaine : Lilo et Stitch le 7 juin à 16h.

+ d'info : handicap@mairie-brignais.fr / 06 20 68 92 55

LES DANGERS DU PROTO

Face aux dangers des usages détournés du protoxyde d'azote, la Ville de Brignais a pris un arrêté interdisant sa détention, sa consommation et son usage sur l'espace public. Utilisé comme gaz hilarant, le protoxyde d'azote présente pourtant des risques avérés pour la santé : troubles neurologiques, pertes de conscience, atteintes cardiaques… De plus, il pollue la voie publique par l'abandon des déchets. Un site de prévention existe : parlons-proto.fr ou Drogues Info Service 0800 231 313. Appel gratuit et anonyme.

40

C'est le nombre de fontaines de filtration PFAS qui ont été installées dans les restaurants scolaires des écoles publiques l'été dernier pour un coût de 12 600 €. Et ce sont près de 570 enfants qui profitent de cette solution développée par l'entreprise FiltraBio située à Brindas. Les filtres rendent quasiment indétectables les polluants éternels. Leur somme avant filtration était de 90 ng/l, elle est descendue à moins de 10 ng/l après filtration. Rappelons que la norme de qualité de l'eau retenue par l'ARS est de 100 ng/l pour la somme des 20 PFAS les plus couramment rencontrés.

HOMMAGE

Instituteur et Directeur historique de l'école Jean-Moulin, René Labeille est décédé le 1er janvier 2025. Ayant beaucoup œuvré pour l'éducation et les enfants à Brignais, il a marqué des générations d'élèves par son dévouement et son humanité. Bénévole infatigable, il était également profondément investi dans le monde associatif, notamment au sein de l'Amicale Laïque.

René Labeille et Serge Bérard lors de l'inauguration des travaux de réhabilitation du groupe scolaire J. Moulin en 2023

arrêt sur images

La science taille XXELLES

08 au 21.01
Exposition inspirante sur les femmes exerçant un métier « d'homme ». ↓

Cérémonie des vœux

07.01
Beau moment de partage pour débuter l'année. ↑

Forum pour l'emploi

01.04
Une 5e édition réussie avec plus de 400 candidats présents. →

4L Trophy

20.02
Jeanne & Célia, deux Brignairotes au célèbre rallye. →

Loto des classes en 5

23.03
Record de participation lors de cette journée conviviale. ↓

@villedebrignais
Partagez-nous vos plus belles photos !

Cérémonie de citoyenneté

14.03
Remise des cartes électorales aux jeunes brignairots. →

Semaine de la Petite Enfance

17 au 21.03
Jeux, carnaval et animations au programme. ↓

© Albin Bonnard

Festival Quais du Départ

27.03
Voyage musical avec le concert debout de Zoufris Maracas. ↑

Pâturage urbain

26.03
Présence de bergers et leur troupeau au cœur de Brignais. →

Parlons vrai...

TRANSPARENCE La vie de la commune rendue en chiffres et informations objectives, pour vous permettre de vous informer dans le temps sur l'évolution des dossiers suivis par l'équipe municipale.

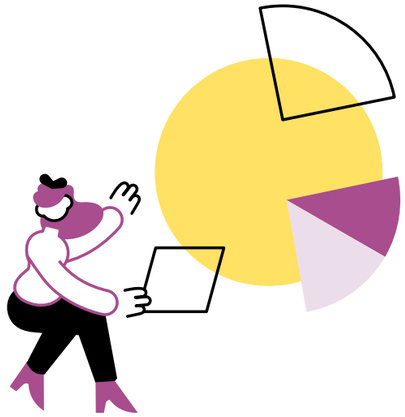

RESSOURCES HUMAINES

Ville

24 % hommes — 76 % femmes

41 ans — âge moyen des agents municipaux de la Ville

302 fiches de paie éditées par la Ville en février 2025 — ce qui représente **201** emplois à temps plein

1 014 jours de formation suivis par les agents municipaux

38 524 euros de budget formation

NUMÉRIQUE

99,35 % des logements éligibles à la fibre

+1 arobase au label Ville Internet

+1 nouvelle page Instagram dédiée à l'actualité culturelle sur Brignais

ABONNÉS À NOS RÉSEAUX SOCIAUX

progression sur un an

- **5 652** abonnés sur Facebook (+ 876)
- **1789** abonnés sur Instagram (+ 396)
- **700** abonnés sur LinkedIn (+ 209)
- **1916** abonnés sur PanneauPocket (+ 489)

ENVIRONNEMENT

EN 2024...

+139 arbres plantés

+1 nouveau label « Territoire engagé pour la transition écologique »

+97 composteurs individuels distribués (33 en 2022 et 135 en 2023)

Côté réduction des déchets avec le SITOM :

+1,5 tonne de biodéchets collectés (7 en 2024, contre 5,5 en 2023)

BUDGET 2025

Le budget a été voté en Conseil municipal le **18·12·24**

DÉPENSES RÉELLES DE FONCTIONNEMENT

15,69 millions € — dont **9,33** millions € de masse salariale

INVESTISSEMENTS

4,97 millions € — dont **0,56** million € de remboursement de capital de dette

Répartition par thématiques

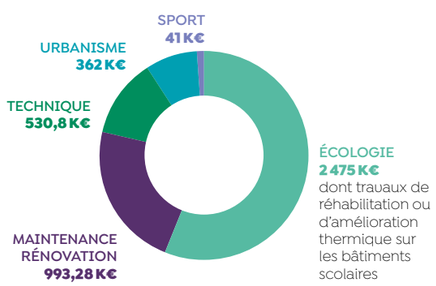

Détail du budget 2025 disponible sur www.brignais.com (La Mairie > Vie municipale)

NUMÉRIQUE

BRIGNAIROTS, PRÉPAREZ-VOUS À LA FIN DU RÉSEAU CUIVRE !

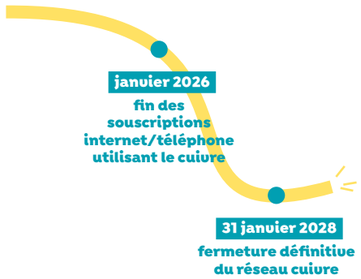

En savoir +

Pourquoi remplacer le réseau cuivre par la fibre optique ?

Le réseau cuivre, utilisé actuellement pour le téléphone, Internet et la télévision, sera progressivement remplacé par la fibre optique. Cette transition est motivée par plusieurs avantages : la fibre offre une connexion beaucoup plus rapide et stable, idéale pour des services modernes comme le télétravail, les visioconférences ou la santé en ligne. Elle permet également de réduire la consommation d'énergie, en utilisant quatre fois moins d'électricité que le cuivre. En résumé, la fibre est une technologie plus performante et écologique, adaptée à nos futurs besoins.

Arrêt du cuivre : quel calendrier à Brignais ?

À Brignais, dès janvier 2026, il ne sera plus possible de souscrire à une offre Internet ou téléphonique utilisant le cuivre. De plus, Orange a prévu de fermer définitivement le réseau cuivre le 31 janvier 2028. D'ici là, tous les foyers devront être équipés d'un abonnement à la fibre optique auprès d'un opérateur. Il est donc essentiel pour les Brignairots qui n'ont pas encore installé la fibre de faire les démarches pour raccorder leur domicile. Tout le monde est concerné par ce changement : particuliers, associations comme entreprises.

Que doivent faire les Brignairots pour se préparer ?

Votre opérateur, si ce n'est déjà fait, prendra contact avec vous pour vous proposer des offres en fibre optique ou d'autres technologies. Vous êtes libre de choisir l'offre qui vous convient, que ce soit chez lui ou chez un autre opérateur. Vous pouvez également le contacter directement afin d'anticiper le raccordement. Un rendez-vous sera organisé pour installer une prise optique à votre domicile. Cette opération est généralement simple et rapide, mais nécessite une planification préalable. Il est donc conseillé de ne pas attendre la fermeture du réseau cuivre pour migrer vers la fibre afin d'éviter toute coupure de service.

EN BREF

BRIGNAIS.COM FAIT PEAU NEUVE

Après plusieurs mois de travail, le nouveau site internet de la Ville de Brignais a été mis en ligne. Ce projet avait pour objectif de fusionner les anciens sites brignais.com et briscope.com, afin d'offrir aux Brignairots un seul point d'accès aux informations municipales. Avec une arborescence repensée, le site permet une meilleure navigation et améliore l'expérience utilisateur.

Brignais distinguée

La Ville de Brignais a récemment reçu 4 @ au label « Territoires, villes et villages internet », une distinction qui souligne les progrès réalisés dans le domaine numérique par les élus et les agents municipaux. Parmi les initiatives saluées figurent l'investissement en cybersécurité ainsi que la création d'un portail de participation citoyenne.

Serge Bérard, Maire de Brignais et Nicolas Kelen, adjoint en charge du numérique, de l'innovation et de l'animation.

UN TOUR DU MONDE À PORTÉE DE MAIN !

Samedi 17 mai, participez à la 2e édition du Village International « Brignairots d'ici et d'ailleurs » dans le parc de l'Hôtel de Ville. Le temps d'un après-midi, de 15h à 19h, célébrez l'interculturalité !
Après le succès de sa première édition, le Village International revient cette année pour une nouvelle aventure immersive. Les visiteurs pourront découvrir des cultures venant des quatre coins du monde avec 10 pays représentés au travers de stands, d'animations, de dégustations et de spectacles. Un véritable tour du monde sans quitter Brignais ! Cet événement festif, porté par la Ville et le Comité de vie internationale est gratuit et ouvert à tous. Que vous soyez passionné par les cultures étrangères ou curieux de découvrir de nouvelles traditions, le Village International vous attend pour un moment de convivialité et de partage. En cas de pluie, repli au Complexe P. Minssieux.

FÊTE NATIONALE

Le Comité des Fêtes vous donne rendez-vous le dimanche 13 juillet, dès 14h, dans le Parc de l'Hôtel de Ville, pour un après-midi festif. Au programme des animations pour petits et grands : structures gonflables, manèges, buvette, petite restauration et food trucks. En début de soirée, un DJ assurera l'ambiance pour patienter en musique jusqu'au feu d'artifice, tiré à 22h, suivi d'une soirée dansante jusqu'à minuit ! Le lundi 14 juillet à 11h, retrouvons-nous sur le parvis de la Mairie pour une cérémonie républicaine placée sous le signe du partage et de la convivialité. Venez nombreux !

BOUGER SON CORPS, BOOSTER SA MÉMOIRE !

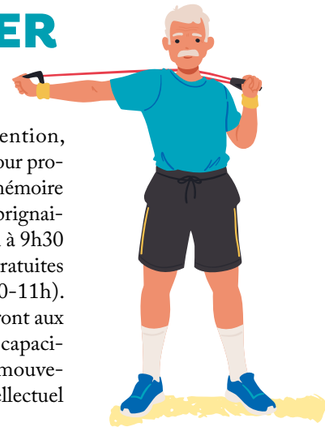

Dans le cadre de leurs missions de prévention, le CCAS de Brignais s'associe à la CARSAT pour proposer un nouveau cycle d'ateliers autour de la mémoire et de la motricité « Mnémotricité ». Retraités brignairots, participez à la conférence du jeudi 22 mai à 9h30 à la Villa de la Giraudière suivie de 5 séances gratuites les jeudis 5, 12, 19, 26 juin et 3 juillet (9h30-11h). Ces ateliers pédagogiques et ludiques permettront aux participants de reprendre confiance en leurs capacités et de s'engager dans une dynamique de mouvements au quotidien, aussi bien sur le plan intellectuel que physique.

Inscriptions
04 78 05 62 28 / ccas@mairie-brignais.fr

Fête de la Musique

Samedi 21 juin de 18h à 23h, célébrons la musique ! 4 scènes seront proposées en centre-ville. « The wheel turn » et « Call me Jack » se produiront place Gamboni. D'autres groupes seront à découvrir place d'Hirschberg, place du souvenir et place Guy de Chauliac. Cette année, de nombreux talents brignairots monteront sur scène, venez les applaudir !

QUOI DE NEUF ?

EN BREF

FORUM BABYDATING

Trouvez la perle rare au Forum babydating ! Rendez-vous au Relais Petite Enfance le mardi 3 juin, de 19h à 21h pour participer à un moment privilégié de rencontres entre parents en recherche d'un mode de garde et assistantes maternelles indépendantes ayant des places disponibles. Une occasion unique pour échanger, poser vos questions et trouver la solution idéale pour votre enfant ! Inscrivez-vous dès maintenant : rpe@mairie-brignais.fr

ALERTE FAUX COURSIERS !

La Gendarmerie signale plusieurs victimes sur Brignais comme partout en France… Mode opératoire : vous recevez un SMS indiquant que le coursier n'a pas pu livrer votre colis… qu'il faut rappeler ou cliquer sur un lien afin de convenir d'un RDV. Surtout, ne cliquez pas, ne rappelez pas ! C'est une arnaque. Par votre rappel ou votre clic, les malfaiteurs peuvent dérober vos coordonnées bancaires. Restez vigilants.

Tu tires ou tu pointes ?

Le dimanche 15 juin de 9h45 à 12h30, venez partager un moment convivial et sportif en famille lors du tout premier Tournoi Famille Pétanque ! Organisé dans le cadre des Sports en Série, ce tournoi inédit est l'occasion idéale de passer une matinée agréable, de défier vos proches et de découvrir la pétanque sous un nouveau jour grâce au savoir-faire de l'association ASB pétanque. Gratuit et ouvert à tous, ce tournoi permettra aux enfants comme aux adultes de se retrouver à l'espace pétanque du Garon (face au Complexe P. Minssieux) pour une compétition amicale et pleine de rires. Que vous soyez débutants ou experts, l'important est de participer et de s'amuser ensemble !

+ d'info
sport@mairie-brignais.fr

INCIVILITÉS : CO-CONSTRUISONS DES ACTIONS !

Après l'enquête sur les incivilités, venez co-construire des actions sur les thématiques Ville propre et Ville prudente lors d'ateliers participatifs qui auront lieu le mercredi 14 mai à 18h30 au Briscope. Vous avez été plus de 650 à répondre à la consultation ouverte fin 2024 sur la plateforme de participation citoyenne, il est temps maintenant de réfléchir collectivement et concrètement aux actions pouvant être déployées à Brignais pour lutter contre la vitesse excessive, les déjections canines, le stationnement gênant, les jets de mégots… Faites entendre vos idées, échangez vos points de vue… et trouvons des solutions ensemble !

FINANCES - BUDGET

BUDGET, LA PRUDENCE EST DE MISE

Le budget 2025 de la Ville a été voté en Conseil municipal le 18 décembre 2024. Acte fort dans la vie d'une collectivité, cette étape fixe les engagements et détermine les priorités de l'année.

L'exercice budgétaire pour 2025 est difficile. En effet, il s'est déroulé dans un contexte délicat, marqué notamment par l'avenir incertain des finances publiques locales. Au niveau national, le dérapage de la dette publique pèse lourd sur la contribution des collectivités locales. Pour redresser la barre, c'est 2.2 milliards en moins pour les collectivités (un effet limité au regard des 5 milliards d'euros envisagés à l'automne par le Gouvernement). Dans ce contexte, le budget 2025 de la Ville de Brignais a été construit dans la prudence.

Les impacts directs de la loi de finances

Baisse de la DGF versée par l'État (qui sert à soutenir les collectivités territoriales).

↓

La dotation globale de fonctionnement (DGF) versée par l'État à Brignais est de 82 000 € au lieu des 185 000 € prévus et inscrits au budget 2025.

Intégration du DILICO - dispositif de lissage conjoncturel des recettes fiscales des collectivités locales.

↓

Environ 100 000 € ponctionnés dès cette année à Brignais dans le cadre du redressement des comptes publics suite au vote de la loi de finances en mars 2025.

Augmentation du taux de cotisation vieillesse des employeurs des agents affiliés à la CNRACL.

↓

L'augmentation de 3 points de CNRACL par an sur 4 ans va coûter 95 000 € supplémentaires chaque année à la collectivité.

En chiffres

DÉPENSES RÉELLES DE FONCTIONNEMENT

15,69 M€

dont 9,33 millions de masse salariale.

INVESTISSEMENTS

4,97 M€

dont 0,56 millions d'euros de remboursement de dette.

Morosité = opportunité ?

C'est un constat ; l'État ne soutient plus les collectivités ayant une bonne gestion comme c'est le cas pour Brignais. Cette réalité aussi difficile soit-elle marque un tournant dans la manière d'aborder l'avenir. La Ville a entamé à l'automne 2024 un travail fin d'optimisation de ses dépenses en intégrant une démarche de contrôle de gestion afin d'assurer un pilotage de l'organisation couplant une meilleure mesure de l'activité et une valorisation financière de cette dernière. La Ville recherche aussi de nouvelles sources de financement et notamment au niveau européen à travers le Fonds européen de développement régional (FEDER). Les travaux de réhabilitation de l'école maternelle Lassagne et la végétalisation des cours du groupe scolaire Fournion ont fait l'objet de demandes de subvention dans ce cadre. L'appel au mécénat est aussi un levier pour soutenir des projets. Malgré ce contexte lourd, la collectivité confirme son investissement et son soutien à des causes solidaires. Dernièrement le Conseil municipal a validé une subvention de 2 000 € à Mayotte.

Finances 2020-2025 : on fait le bilan

Le mandat touchera bientôt à sa fin, voici un bilan des principaux choix financiers et des investissements réalisés. Malgré un contexte incertain marqué par la crise sanitaire, la hausse des coûts de l'énergie et les enjeux nationaux, la Ville a réussi à allier développement des services et projets d'avenir, tout en maîtrisant ses dépenses.

Investir pour l'avenir

Depuis 2020, chaque euro a été dépensé avec soin, en veillant à répondre aux besoins des habitants tout en respectant les contraintes budgétaires. Au cours de cette période, la Ville a investi environ 27 millions d'euros dans des projets structurants. On retrouve notamment la réhabilitation et l'extension du groupe scolaire J. Moulin, le terrain de football synthétique, l'aménagement du skatepark et du parc Antoinette Birabent, la rénovation de la médiathèque ou encore la création de l'espace d'exposition Guy de Chauliac.

Une gestion équilibrée

La gestion des dépenses a été une priorité, et des mesures d'optimisation ont été mises en place pour éviter tout dérapage. Pour financer ses investissements, la Ville a opté pour un modèle équilibré : 56 % des fonds proviennent des ressources propres de la commune, 14 % des subventions et 30 % de l'emprunt. Le total des emprunts depuis 2020 s'élève à 8 millions d'euros. À la fin du mandat, l'endettement par habitant est estimé à moins de 600 €, bien inférieur à la moyenne des communes similaires (plus de 810 € par habitant). Et depuis 2010, les taux de fiscalité communaux sont restés inchangés.

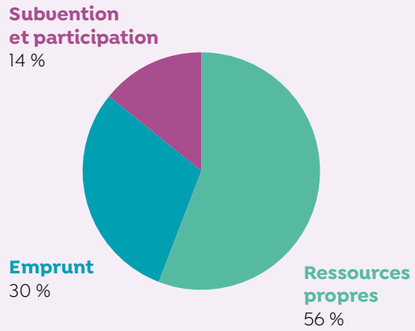

Les obligations envers l'État

Brignais, comme d'autres communes, doit faire face à des prélèvements importants de l'État. En raison de son déficit en logements sociaux, la Ville doit s'acquitter du prélèvement SRU (Solidarité et Renouvellement Urbain) à hauteur de 54 000 € et verse 645 000 € au fonds de péréquation des ressources intercommunales et communales auxquels s'ajoute désormais le DILICO pour 100 000 €.

Delta entre la DGF et les prélèvements de l'État

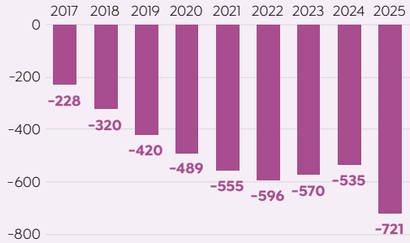

En 2025, les versements faits à l'État se chiffrent à 803 000 €, tandis que la dotation globale de fonctionnement (DGF) attendue par la Ville n'atteint que 82 000 €. Cela signifie que Brignais verse 721 000 € pour les dispositifs de l'État, ce qui pèse sur ses finances locales.

VIE DES QUARTIERS

UN AIR DE FÊTES !

La Ville, en partenariat avec les associations brignairotes, vous invite à célébrer les beaux jours avec deux grandes fêtes de quartier ! La première le vendredi 23 mai de 16h30 à 20h à la Compassion et la seconde le 28 juin de 17h à 21h aux Pérouses. Ouverts à tous les Brignairots, ces deux événements participent au bon vivre ensemble en favorisant le lien social et les rencontres. Au programme : jeux gonflables, stands, animations pour petits et grands mais aussi petite restauration et buvette. En lien avec la préparation du défilé de la Biennale de la danse, un groupe de danseurs amateurs de Brignais fera une démonstration. Venez les encourager ! Et ne manquez pas la présence de la compagnie Virevolt, qui nous a émerveillé en 2022 aux Pérouses et sera cette année à la Compassion pour un spectacle mêlant voltige et cirque.

Envie de dynamiser votre quartier ?

Grâce au Fonds de participation des habitants, concrétisez vos idées ! Les projets proposés doivent être collectifs et destinés à bénéficier au plus grand nombre dans les quartiers des Pérouses et de la Compassion. Ils peuvent porter sur des champs variés : participation aux fêtes de quartier, événements culturels, activités sportives, actions pour embellir et dynamiser le quartier… Le montant versé peut aller jusqu'à 500 €. Le financement peut, par exemple, servir à acheter du matériel, de la nourriture ou encore imprimer des affiches pour faire connaître votre projet. Pour bénéficier du fonds, téléchargez le dossier disponible sur www.brignais.com et rendez-vous à la Plateforme pour profiter de l'accompagnement nécessaire.

Quartiers d'été

En juillet, les quartiers des Pérouses et de la Compassion s'animeront une nouvelle fois au rythme des « Quartiers d'été » ! L'État en partenariat avec la Ville et les associations locales, proposeront chaque mercredi de juillet des activités variées et gratuites pour tous. Au programme des animations sportives, créatives, des temps de sensibilisation… L'occasion de favoriser les rencontres entre générations et de permettre aux familles de se divertir et de s'évader. Bel été à Brignais !

EN BREF

NOUVEAU BINÔME D'ÉDUCATEURS

La Fondation AJD et son service de prévention spécialisée s'adresse principalement aux adolescents et aux jeunes adultes âgés de 12 à 21 ans. À Brignais, Karine et Amine vont à leur rencontre et vous accueillent dans leur local au 13 rue du colonel Guillaud. Ils offrent une intervention qui allie éducation et actions sociales, tant sur le plan individuel que collectif. Leur mission : lutter contre la marginalisation et le décrochage social des jeunes, tout en renforçant les ressources éducatives au sein de leur environnement familial et social. Les équipes offrent aussi leur soutien aux parents d'enfants en difficulté dans le processus de co-éducation.

Rens. : sps.brignais@fondation-ajd.com

Ville et citoyens en action

Face aux enjeux climatiques, la Ville de Brignais et ses habitants ont leur rôle à jouer dans la transition écologique. En 2025, plus de 1,6 million d'euros du budget municipal est dédié à des actions en faveur de l'environnement. Une démarche qui s'inscrit pleinement dans le cadre du label TETE (Territoire Engagé Transition Écologique) détenu par la commune et qui lui confère une reconnaissance de son professionnalisme et de son implication pour un avenir plus durable.

Réduire la consommation énergétique

© NAAO Architecture

La réhabilitation des bâtiments publics

Après l'extension de 2023 avec une nouvelle salle de motricité, un chantier d'envergure sera mené cet été à l'école maternelle André-Lassagne, un bâtiment construit dans les années 70. Afin de répondre aux exigences du décret tertiaire* et d'améliorer le confort des élèves et des équipes éducatives, un vaste programme de rénovation thermique sera mis en place. Il permettra de réduire de 47 % la consommation énergétique du bâtiment, soit 7 % de plus de ce qu'exige le décret. Au programme : isolation des murs et de la toiture, remplacement des menuiseries, installation de brise-soleil et d'un système de ventilation équipé d'un rafraîchissement adiabatique. Cette technologie innovante permet de maintenir une température agréable en été sans recourir à la climatisation.
Un autre point majeur du projet est l'installation d'une centrale photovoltaïque sur la toiture d'une puissance de 96 kWc. Contrairement à la toiture solaire de l'école élémentaire Jean-Moulin, qui appartient à une association et dont la production est revendue, la Ville en sera propriétaire et pourra alimenter en électricité l'ensemble des bâtiments du site. Durant l'été, le surplus de production sera revendu et réinjecté sur le réseau.

Une gestion optimisée des équipements

L'optimisation de la consommation énergétique passe également par une gestion intelligente des systèmes de chauffage. Depuis cette année, la Ville a mis en place une Gestion Technique Centralisée (GTC) permettant de piloter à distance avec précision les températures des bâtiments municipaux suivants : Mairie, Briscope, écoles Claudus-Fournion et Jacques-Cartier. Un dispositif déjà en place au complexe P.Minssieux et à l'école Jean-Moulin, et prévu dans les travaux de l'école André-Lassagne cet été.

Extinction de l'éclairage public

Depuis l'extinction partielle de l'éclairage public, la Ville a enregistré une baisse de 33 % de sa consommation électrique sur une période d'un an. En parallèle, le remplacement progressif des anciennes lampes par des LED permet de prolonger ces économies tout en garantissant un éclairage plus efficace et respectueux de l'environnement.

Jean-Philippe Gillet,
adjoint en charge de la transition écologique et de la mobilité

La municipalité a réalisé un Schéma Directeur Immobilier et Énergétique (SDIE) de son patrimoine bâti. Véritable outil de pilotage, il permet de planifier et prioriser les investissements nécessaires sur les 10 ans à venir afin de limiter notre consommation énergétique et lutter contre le dérèglement climatique.

Montant des travaux de réhabilitation de l'école A.Lassagne :
1 200 000 €

* Le décret tertiaire aussi appelé décret de rénovation a pour but de diminuer la consommation d'énergie des bâtiments tertiaires en établissant des objectifs d'efficacité énergétique à atteindre d'ici 2030, 2040 et 2050.

Une ville plus verte

La végétalisation des espaces publics s'est intensifiée ces dernières années à Brignais. Plusieurs places ont déjà bénéficié de ce programme : Hirschberg, Diot et celle du Couvent. Par ailleurs, le SMAGGA a mené d'importants travaux de renaturation des berges du Garon, contribuant ainsi à restaurer un écosystème riche et diversifié.
Cet été, c'est l'école Fournion qui verra ses cours réaménagées pour offrir un cadre plus naturel et agréable aux enfants :

- Plantation de **39 arbres supplémentaires** pour compléter les 8 existants
- Une **meilleure infiltration des eaux** : désimperméabilisation des sols avec plus de 50 % de surfaces végétalisées
- Installation d'une **cuve de récupération d'eau de pluie** (10m³) pour l'arrosage

La cour de l'école C. Fournion avant travaux.

Montant des travaux de végétalisation de l'école C. Fournion :
360 000 €

Enfants comme adultes engagés et utilisateurs (MJC, parents d'élèves, enseignants) ont participé à la conception des futures cours à travers des ateliers de concertation. Ils participeront également aux plantations mais aussi à la réutilisation de l'enrobé supprimé afin d'en faire un banc. Enfin, de nouvelles structures de jeux seront fabriquées par les services municipaux.
Alors que l'école Jean-Moulin a déjà vu sa cour se végétaliser lors des travaux de réhabilitation en 2023, les écoles André-Lassagne et Jacques-Cartier bénéficieront d'aménagements similaires en 2026.

Tous en action !

LUTTER CONTRE LES NUISIBLES

Moustique tigre

Pour la 4e année consécutive, la Ville renouvelle l'opération d'achats groupés de pièges à moustiques-tigres et vous invite à une conférence menée par l'EID – Entente Interdépartementale pour la Démoustication - pour lutter collectivement contre ce nuisible. La conférence aura lieu le 20 mai à 20h au Briscope.
Et pour commander votre piège à moustiques, rendez-vous sur **www.brignais.fr**

Frelon asiatique

Le frelon asiatique ou frelon à pattes jaunes poursuit sa progression sur le territoire rhônalpin. Outre la problématique liée à sa présence sur les zones urbanisées, il représente une véritable menace pour la biodiversité et la santé des abeilles. Un dispositif de surveillance et de lutte existe, piloté par la FRGDS (Fédération Régionale des Groupements de Défense Sanitaire).

Si vous repérez un nid de frelons asiatiques, n'essayez pas de le détruire vous-même. Signalez-le sur le site : **www.frelonsasiatiques.fr**

RÉDUIRE NOS DÉCHETS

Agir ensemble pour réduire nos déchets, c'est aussi l'objectif poursuivi par la municipalité. C'est en ce sens que des ateliers se tiendront le 14 mai prochain suite à la consultation lancée sur les incivilités (+ d'infos article page 11). Aussi, la Ville a initié une enquête pour associer les Brignairots et parfaire son besoin et ses demandes auprès du SITOM, syndicat en charge de la collecte des ordures ménagères et de tri en vue du futur marché public de ramassage des déchets.

Nouveau : des points de collecte de biodéchets supplémentaires

Les demandes d'accès pour l'habitat collectif augmentent. Ainsi, 4 bornes supplémentaires ont été installées. Celles de la rue Mondonneix et de la place du 8 mai ont vu leurs capacités doublées et deux nouvelles ont fait leur apparition place d'Hirschberg et rue Simone Veil.

Enfin, la réduction des déchets passe aussi par une prise de conscience collective sur nos modes de consommation pour initier une démarche individuelle. Comme le compost qui entre petit à petit dans les mœurs, chaque habitant peut agir à son niveau en privilégiant le réemploi ou la réparation. Réduire notre production de déchets, c'est aussi repenser nos achats : préférer des produits durables, limiter les emballages superflus, consommer en vrac et favoriser l'économie circulaire. Plusieurs initiatives sont menées par des acteurs du territoire comme La Recyclerie, le Café réparation de la MJC ou les opérations de réemploi du SITOM en déchetterie.

Christine Marcillière, *conseillère municipale déléguée à l'environnement*

Parce que chacun de nos gestes compte, je vous donne rendez-vous le samedi 24 mai à 9h30 au Complexe P. Minssieux pour une nouvelle édition des Prop'nades associée cette année au Mégothon. L'occasion d'agir efficacement pour l'environnement dans une ambiance familiale et citoyenne.

SENSIBILISATION À LA BIODIVERSITÉ

La Nuit est Belle !

Pour la 4e année consécutive, la Ville de Brignais a participé à « La Nuit est Belle ! », en avril. Un évènement initié par le Grand Genève en 2019 dont le but est de sensibiliser à la pollution lumineuse qui a d'ailleurs valu à la Ville la Marianne d'Or du Développement Durable en 2022. Partenaires et associations étaient présents pour l'occasion (le périscolaire de la Ville, le club Eco Echo du collège Jean Zay et la MJC, le club d'astronomie de Lyon Ampère, le Festival de la Bulle d'Or, l'association Lire et Faire Lire et la Ligue de Protection des Oiseaux) rassemblant petits et grands brignairots.

Aussi, la Fête des possibles, co-organisée par la MJC et le Centre Social à l'automne dernier, a mis en avant des initiatives éco-responsables. C'est d'ailleurs tout au long de l'année que ces structures et associations partenaires vous proposent des rendez-vous éco-responsables pour animer la ville tout en sensibilisant sur ces sujets.

L'opération "Prop'nades"

Organisée depuis plusieurs années pour le nettoyage de la ville, elle s'associe cette année au "Mégothon" afin de lutter contre la pollution des déchets de cigarettes. Une convention a d'ailleurs été signée avec l'éco-organisme Alcome afin d'agir contre celle-ci.

SECTEUR COQ GAULOIS

RALENTIR POUR MIEUX AVANCER

Afin d'améliorer la sécurité et le partage de la voirie dans le secteur du Coq Gaulois, des travaux sont programmés et se dérouleront en deux phases distinctes.

D'avril à début mai, le SYSEG, en charge de la gestion des eaux pluviales, a procédé au renouvellement des collecteurs d'eau pluviales entre le numéro 4 et le numéro 12 de la rue. Cette première phase de travaux était essentielle avant la réalisation de l'aménagement de la voirie.
À partir de fin juin et pour une durée de 3 mois (sous réserve des conditions météorologiques), la Communauté de Communes de la Vallée du Garon procédera à une série de travaux pour réduire la vitesse et sécuriser les cheminements piétons, particulièrement dans la section entre le chemin du Clair Matin et le chemin du Champ du Mont.
Au programme : création de trottoirs, installation de ralentisseurs et de chicanes pour limiter la vitesse, mise en place d'une voie douce entre le numéro 37 et l'allée des Oiseaux, aménagement de stationnements perméables et réfection du tapis d'enrobé.
Durant cette période, la circulation sera partiellement fermée, sauf pour les riverains, et des feux alternés seront installés pour sécuriser le chantier. Le service de collecte des déchets sera maintenu normalement. Ces travaux sont une étape importante dans l'amélioration du cadre de vie et de la sécurité des usagers.

RLP, c'est voté !

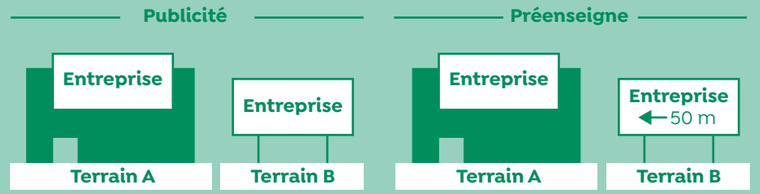

Le règlement local de publicité - RLP est officiellement entré en vigueur en février 2025. Celui-ci fixe une réduction des formats publicitaires, un encadrement renforcé de la publicité numérique, ainsi que des règles plus strictes sur l'extinction des dispositifs lumineux.
Les propriétaires de panneaux de publicité et de préenseignes existants disposent d'un délai de 2 ans pour se mettre en conformité avec cette nouvelle réglementation. Pour les enseignes, le délai accordé sera plus long.

QUARTIER DE LA GARE

On fait le point

Situé en entrée de ville, le quartier de la Gare bénéficie d'une situation géographique qui en fait le trait d'union entre la zone d'activité et le centre-ville. Ce projet d'aménagement, initié avant 2020 arrive à sa dernière phase. D'abord avec le chantier en cours de 35 logements et 3 espaces d'activité dont la livraison est prévue au second semestre 2026. Puis par la construction à venir du siège de la CCVG et de syndicats intercommunaux ainsi qu'un tiers lieu économique en prolongement du siège social de 2 Fleuves Rhône Habitat (ex OPAC). Ce projet répond à une volonté municipale et intercommunale de rassembler dans un lieu de proximité des services publics afin de mieux répondre aux besoins des habitants.
Enfin, l'élargissement de la rue Général de Gaulle entre le rond-point de la Police municipale et Gédimat permettant la création d'une voie mode doux et la sécurisation des déplacements piétons est programmé à terme.
Au final, le quartier comptera 316 logements dont 123 logements sociaux ainsi que 10 espaces commerciaux. La densité de logements, qui exprime le rapport entre le nombre de logements et la surface sur laquelle s'est développé le projet, se situe autour de 200 logements / hectare.
Dans le cadre de futurs projets, la Ville veillera à réduire cette densité pour approcher 100 logements / hectare.

EN BREF

MODIFICATION DU PLU

Afin de répondre aux inquiétudes des acteurs du monde économique local, la Ville a décidé de modifier son PLU afin de trouver une conciliation entre les enjeux de développement économique et la prise en compte de l'environnement. Cette modification du PLU doit permettre aux zones économiques de pouvoir se développer (accueillir de nouveaux emplois, permettre la croissance des entreprises) tout en veillant à l'amélioration des zones d'activités (désimperméabilisation des sols...). En effet, la Ville a à cœur de conserver son dynamisme économique.

SUIVI DES PERMIS

Brignais subit une forte pression foncière. Afin de mieux anticiper la croissance démographique, la municipalité veille au quotidien à maîtriser la croissance du nombre de logements. Voici le suivi des décisions sur les demandes de permis de construire déposées depuis le 1er juillet 2020.

	permis de construire	logements	dont logements sociaux
accord	188	362	195
refus /rejet annulation	157	387	112

La commune veille à la cohérence des projets et à l'équilibre du territoire. Il arrive que l'appréciation portée par la commune sur les questions d'insertion du projet dans son environnement ou encore sur la sécurité des accès soit contestée par les porteurs de projets ou les riverains. Dans ces cas, c'est le juge qui tranche.

INTERCOMMUNALITÉ

MOBILITÉS EN CHANTIER

Plusieurs opérations d'amélioration de voiries sont programmées jusqu'à l'été par la CCVG, compétente en matière de création, d'aménagement et d'entretien de la voirie. Boulevard André Lassagne, entre le giratoire Pignol et le chemin de la Plaine d'Élite, c'est la création d'une voie modes doux (piétons/vélos) et 20 places de stationnement qui sont attendues. Le démarrage des travaux est prévu en juin. Dans la continuité du boulevard, la rue Paul Bovier Lapierre sera requalifiée. Ces travaux sont attendus à l'automne 2025.

Aussi, des travaux d'alignement et d'élargissement de voirie sont prévus sur la rue du Douanier Rousseau dans le but de finaliser une voie modes doux et de créer des stationnements. Enfin, rue Mère Élise Rivet, des études seront lancées en vue de la création d'une passerelle « modes doux » au-dessus des voies ferrées.

Toujours pour laisser plus de place aux modes doux et plus de sécurité, des travaux sont prévus cet été rue du Coq Gaulois (voir article page 20).

FAITES DES ÉCONOMIES D'ÉNERGIE

Voltalis, partenaire de la CCVG, propose une solution innovante pour accélérer la transition énergétique sur l'ensemble du territoire. Si vous êtes chauffé au tout électrique, les équipes de Voltalis seront présentes dans les prochaines semaines à Brignais pour vous proposer l'installation d'un thermostat connecté permettant de réaliser des économies d'énergie. Le matériel, la pose et l'application sont 100% gratuits !

Intéressé ? Rendez-vous sur www.voltalis.com/particuliers/adherer ou contactez un conseiller au 09 72 10 17 18 / contact@voltalis.com pour plus d'infos.

RÉNOVATION ÉNERGÉTIQUE

L'ALTE69 VOUS CONSEILLE

Dans le cadre de son 3e Programme Local de l'Habitat (PLH), la CCVG renforce son engagement en matière d'amélioration de l'habitat sur son territoire. En 2025, des permanences sur rendez-vous sont assurées dans les communes par l'ALTE69 pour renseigner et accompagner gratuitement les habitants du territoire sur toutes les questions liées à l'énergie : rénovation énergétique performante, aides financières, énergies renouvelables, économies d'énergies, etc. Une permanence se déroulera en mairie de Brignais le 24 juillet.

Prenez rendez-vous au 04 37 48 25 90 ou sur le site : www.alte69.org

OH, MES RIVIÈRES !

Le Garon et l'Yzeron en fête !

Savez-vous d'où provient l'eau qui coule de votre robinet ? Connaissez-vous les différences entre un castor et un ragondin ? Avez-vous déjà entendu parler d'un bassin versant ?

Le samedi 17 mai de 14h à 19h, vous êtes invités à découvrir les enjeux de nos rivières et de la ressource en eau, dans le cadre verdoyant du lac du Ronzey à Yzeron. Au programme, un après-midi riche en animations pour petits et grands : expositions, balades commentées, ateliers, jeux, contes pour enfants, théâtre d'improvisation, espace détente avec buvette et petite restauration. Le tout dans une ambiance festive et en pleine nature.

Les animations sont gratuites, venez nombreux !

Un événement organisé par le SAGYRC et le SMAGGA

Programme détaillé
smagga.fr / riviere-yzeron.fr

LES RENDEZ VOUS DE L'OFFICE DE TOURISME

À la découverte du monde fascinant de la rivière

Faites une pause au bord de l'eau et partez à la rencontre des petits habitants aquatiques : gammares, larves de libellule, gerris… Adaptés à leur environnement, certains respirent avec un tuba, d'autres possèdent des branchies externes. Une immersion ludique pour mieux comprendre la richesse de nos rivières !

Mercredi 9 juillet 2025
14h-16h - Tarif unique : 6 €

Succès pour les Gnolus à Brignais !

Depuis son lancement, le parcours « L'eau du Garon vaut du savon ! » connaît un engouement spectaculaire avec 2 577 joueurs recensés entre décembre 2024 et mars 2025. Une belle progression pour cette animation ludique et éducative !

Côté fréquentation, plus de la moitié des participants (53,3 %) viennent des Monts du Lyonnais, suivis par la Métropole de Lyon (31,4 %) et d'autres territoires voisins.

Ce succès confirme l'attractivité croissante de nos parcours touristiques interactifs.

Horaires d'été
Du 02 mai au 02 novembre
Ouverture le mardi, mercredi, vendredi, samedi et dimanche de 9h à 12h et de 14h à 17h30 et le jeudi de 14h à 17h30. Fermé les jours fériés.
Office de Tourisme des Monts du Lyonnais
11 route des pins
69360 Chaponost
www.montsdulyonnaistourisme.fr

Suivez le guide !

Retrouvez le guide des RDV Découverte en Office de Tourisme et l'ensemble des activités à Brignais et ses alentours sur montsdulyonnaistourisme.fr. Faites le plein d'idées et plongez au cœur de la nature et de la culture locale à travers une série d'animations captivantes pour petits et grands !

COMMERCES

UN CENTRE HYPERACTIF !

© ikresickiphoto

Boulangerie Balthazar

Tombé sous le charme de Brignais, c'est ici que Mathieu a ouvert la boulangerie Balthazar en février. Du fournil à la boutique, il fait tout lui-même. Son credo ? Du pain au levain, vendu au kilo, avec une gamme courte mais ultra soignée : pain aux graines, aux noix, au petit épeautre… tous élaborés avec des farines de qualité et une vraie exigence du goût. Côté douceurs, il sort des sentiers battus avec des recettes originales : cramique, madeleine au mélilot, cookies à l'américaine…

2Bis rue du Colonel Robert Guillaud
06 08 96 40 31
Mardi et vendredi de 15h30 à 19h30

L'Éphémère

Brignairote de cœur et commerçante passionnée, Nathalie a ouvert L'Éphémère début 2025. Dans sa jolie boutique, elle propose une sélection soignée de vêtements multimarques et d'accessoires, avec des nouveautés tous les 10 à 15 jours. Son objectif ? Offrir un accueil chaleureux et des conseils personnalisés à toutes ses clientes. Mesdames, que vous ayez 30 ans, que vous soyez pulpeuse ou une mamie stylée, poussez la porte sans hésiter ! À noter, la boutique n'est pas éphémère, seules les collections le sont.

21 rue du Colonel Robert Guillaud
Mercredi au samedi de 10h à 19h
Instagram @lephemere.brignais

L'Art du ciseau

Le salon a rouvert ses portes en janvier dans un espace entièrement repensé : plus spacieux, chaleureux et résolument moderne. Cassandra et son équipe proposent des prestations dans l'air du temps : coupes structurées, barber shop, techniques d'ombrés et babylights. Elles se forment régulièrement pour vous offrir la meilleure expérience. Envie d'un moment détente ? Testez l'espace hair spa, un cocon dédié au bien-être capillaire, avec des rituels de soins relaxants.

5 rue du Colonel Robert Guillaud
09 84 11 25 05
Mardi au vendredi de 9h à 19h,
samedi de 8h à 16h

JOB DATING ANIMATEURS PÉRISCOLAIRES !

Le service périscolaire et la Direction des Ressources Humaines de la Ville innovent en s'associant autour un job dating « animateurs périscolaires » pour la rentrée 2025-2026. Vous avez le BAFA et souhaitez rejoindre une collectivité attractive ? Vous aimez animer des groupes d'enfants et proposer des activités ludiques tout en veillant à leur sécurité ? Venez nous rejoindre avec vos diplômes et votre CV le 12 juin de 18h à 20h ou le 19 juin de 14h à 16h au Briscope !

Rens. 04 78 05 62 44 / recrutement@mairie-brignais.fr

EN BREF

MACARON COMMERÇANT

Afin de faciliter le quotidien des commerçants, la Ville de Brignais déploie, en phase test, un « macaron commerçant ». Ce dernier, délivré et encadré par la Police municipale offre la possibilité aux commerçants de stationner en zone bleue via quelques places réservées sur le parking du 8 mai 1945 sans limite horaire du lundi au vendredi de 9h à 19h. Plus besoin de courir changer son disque à la mi-journée !

FOCUS ENTREPRISES

Les entreprises installées sur la commune de Brignais participent à la vie économique du territoire. Partons à la rencontre de l'une d'entre elles.

UNE ENTREPRISE HUMAINE AU CŒUR DE L'INNOVATION

CLAUGER

En savoir +
www.clauger.fr

Depuis plus de 50 ans, Clauger, entreprise familiale basée à Brignais et fondée par M. Paul Minssieux, est un leader du froid industriel et du traitement de l'air, réalisant 750 M€ de chiffre d'affaires.

Alliant croissance internationale et ancrage local, elle est présente dans plus de 100 pays et emploie 3 000 collaborateurs à travers le monde. Avec une trentaine d'implantations internationales, Clauger valorise l'excellence industrielle et le savoir-faire français, dynamisant l'économie locale et rayonnant à l'échelle mondiale.

Une vision 360°

Avec une approche globale, Clauger conçoit des solutions innovantes, sur-mesure et différenciantes, à forte valeur ajoutée pour l'industrie, l'agroalimentaire et les environnements à atmosphère contrôlée, telles que les salles blanches. Présente sur toute la chaîne de valeur industrielle, l'entreprise accompagne ses clients à chaque étape : ingénierie, fabrication, installation, maintenance, formation et exploitation, tout en proposant des solutions de financement. Son service de proximité, combiné à des outils digitaux et à l'intelligence artificielle, permet d'optimiser et d'améliorer en continu l'efficacité énergétique des sites industriels. Engagée sur le long terme, Clauger allie innovation, performance et exigence de qualité pour accompagner durablement l'industrie vers un avenir plus responsable.

Des valeurs humaines fortes

L'ADN de Clauger repose sur trois piliers fondamentaux : la passion, l'excellence et l'humain. Plus qu'une entreprise, Clauger est avant tout une aventure humaine où les femmes et les hommes sont au cœur de chaque décision. L'entreprise cultive un esprit d'équipe fort et une dynamique solidaire. En misant sur la formation, la transmission des savoirs et l'épanouissement professionnel, Clauger favorise la création d'emplois durables.

Des opportunités de carrière et un secteur d'avenir

Dans un contexte de croissance continue, Clauger recrute activement, offrant une large palette de carrières aux profils techniques et innovants désireux de s'engager dans une entreprise à la pointe de son domaine. Elle regroupe plus de 100 métiers différents, offrant une diversité de parcours professionnels. Chaque année, l'entreprise intègre plus de 100 alternants sur divers métiers, techniques comme administratifs. Clauger est même centre de formation disposant sa propre formation diplômante reconnue par l'État.

COURSE DE CAISSES À SAVON

Après le succès de la 1ère édition, c'est l'association La Bulle de Savon qui organisera la deuxième édition de la course de caisse à savon. Rendez-vous le samedi 30 août pour une journée mémorable ! Au programme : exposition de « véhicules », stands de nourriture et de boissons, animations pour enfants ainsi que de la musique pour une ambiance festive garantie. Des prix seront remis pour récompenser la caisse à savon la plus rapide, la plus originale et la plus amusante.

Que ce soit en tant que participant ou spectateur, l'événement promet de beaux moments conviviaux. Vous avez plus de 10 ans et êtes intéressés par la course ? Préparez vos créations et rejoignez cette expérience unique !

Inscrivez-vous
brignaiscaisseasavon@gmail.com
07 69 71 27 63

Un geste qui sauve des vies

Les prochaines collectes de sang à Brignais auront lieu le mardi 1er juillet et les lundis 15 septembre et 17 novembre au Briscope, de 9h30 à 13h et de 15h30 à 19h. Il est essentiel de réserver votre créneau à l'avance. Chaque don est vital pour les malades : accidents, interventions, traitements… Votre geste permet de sauver des vies. L'amicale de Brignais recherche également des bénévoles. Votre soutien fait la différence !

Réservation
dondesang.efs.sante.fr

Les cultures en fête

Les Potagers du Garon vous invitent à leur traditionnelle Fête des Cultures, qui se déroulera le samedi 10 mai. Dès 11h, un marché bio et un stand de vente de plants seront à votre disposition pour vous fournir tout le nécessaire pour aménager votre potager, vos massifs ou vos jardinières.
À partir de 14h et jusqu'à 18h, place aux animations ! Une multitude d'activités ludiques et culturelles vous attendent, proposées par une dizaine d'associations partenaires : land-art, jeux, chasse au trésor, ateliers autour de l'alimentation et du climat, lectures, réparation de vélos, visites guidées des potagers, exposition photos… Une belle occasion de partager un moment convivial en famille ou entre amis. Sur place, une buvette et des options de restauration seront disponibles pour vous restaurer. Enfin, en soirée, deux concerts gratuits viendront animer l'événement jusqu'à 22h. Rendez-vous aux Potagers du Garon, 46 rue de Préssensé à Grigny-sur-Rhône.

Renseignements
contact@potagers-du-garon.net - 04 72 24 18 37

EN BREF

DANSE AU BRISCOPE
Ne manquez pas le gala de danse de l'association Espérance et Vaillantes de Brignais qui se tiendra le samedi 21 juin au Briscope. Sous la direction artistique d'Amélie Knopkiewicz, les danseurs vous transporteront à travers un spectacle inspiré de personnages emblématiques. Deux représentations sont organisées, à 16h et 20h, réservez vos places !
danse@evbrignais.com

LE JUDO À L'HONNEUR
La section judo du Delta Sport Brignais vous invite à sa fête de fin d'année le 14 juin de 9h30 à 12h au Théâtre de Verdure. Au programme, démonstration de judo par les membres du club et remises des ceintures. Si votre enfant est intéressé par la pratique, n'hésitez pas à venir poser des questions et l'inscrire pour la rentrée.
deltasportbrignais@gmail.com

LE CENTRE SOCIAL FÊTE SES 50 ANS

En avril 1975, le Centre Social de Brignais était officiellement déclaré en Préfecture. À l'occasion de son cinquantième anniversaire, l'équipe de l'association lance un appel à témoignages : photos, vidéos ou encore archives qui permettraient de retracer les origines de cette belle aventure. Si vous avez des informations à partager, n'hésitez pas à contacter le Centre Social.

Contact : 04 72 31 13 32

50 ANS D'ENGAGEMENT AU SERVICE DES AUTRES

En 2026, les Secouristes Français Croix Blanche de Brignais célèbreront un demi-siècle d'engagement. Depuis 1976, l'association œuvre sans relâche pour garantir la sécurité lors d'événements, former divers publics et soutenir la population en période de crise. Pour marquer ses 50 ans d'existence, l'association se plonge dans ses archives : vieilles photos ou tout document permettant de reconstruire la belle aventure de ces secouristes bénévoles, qui se succèdent au fil des années. N'hésitez pas à les contacter pour partager vos souvenirs.

Contact :
brignais@croixblanche69.org

Défilé des classes

Le dimanche 25 mai, les classes en 5 se rassemblent pour un défilé festif dans le centre de Brignais. Rendez-vous à 10h30 aux Arcades pour admirer les costumes et profiter de l'ambiance conviviale, avant de poursuivre par un repas dansant au Briscope.

Renseignements
06 48 17 47 42

BRISCOPE

NOUVELLE SAISON !

Que reste-t-il de ceux qui nous ont précédés ? Que laisserons-nous en héritage ? Cette nouvelle saison du Briscope explore les chemins de la mémoire et de la transmission entre les générations.

Des artistes reconnus et de nouveaux talents viendront nourrir cette réflexion, avec des rendez-vous incontournables comme le festival de danse Karavel, qui proposera en octobre « Phénix » de Mourad Merzouki, annulé l'an dernier en raison des inondations ou encore le spectacle de la Compagnie du Grand Mars autour de Mère Élise Rivet.
Parce que la culture se vit et se partage, nous vous invitons à découvrir en avant-première cette nouvelle programmation lors de notre soirée de lancement, jeudi 19 juin à 19h au Briscope.

Assistez au dernier spectacle de la saison !

Le Briscope vous invite à plonger dans l'univers de Magritte et du surréalisme avec la pièce « Chut ! Une pomme » de la Compagnie La Clinquaille. Ce spectacle mêle théâtre d'objets et vidéos pour une expérience alliant fantaisie et poésie. Venez en famille vivre cette aventure douce et décalée, inspirée de l'œuvre du peintre.

Réservations
Chut ! Une pomme - Le 21 mai à 18h
04 78 05 31 13 - billetterie@mairie-brignais.fr
www.brignais.com

ENTREZ DANS LA DANSE

Ne manquez pas l'avant-première du défilé de la Biennale de la danse lors de la répétition générale, samedi 28 juin à 16h, au Complexe Pierre-Minssieux ! Ce moment convivial vous offrira un premier aperçu de l'événement, avec une scénographie immersive, des danseurs costumés et une sonorisation entraînante. L'occasion idéale pour plonger dans l'ambiance avant le grand rendez-vous du dimanche 7 septembre à Lyon. Un événement placé sous le signe du partage, de la rencontre et de la fête, mettant à l'honneur la danse sociale, populaire et créative, au carrefour des cultures et des époques.

Le samedi 28 juin à 16h
Préau sportif du Complexe Pierre-Minssieux

Semaine des Cultures Urbaines

La MJC, en partenariat avec la Ville, vous invite à la deuxième édition du Festival des Cultures Urbaines ! Cette semaine sera un véritable temps fort de partage et de découverte.
Du 19 au 22 mai, les écoles de Brignais deviennent des lieux d'expérimentation ! Les élèves s'initieront au beatbox, au rap, au breakdance et au graffiti lors d'ateliers animés par des artistes locaux. Le mercredi 21 mai, des sessions variées de beatmaking, rap et breaking seront également proposées aux centres de loisirs à la Villa de la Giraudière.
Le samedi 24 mai, le skatepark accueillera de 10h à 12h30 des initiations et démonstrations de skate et trottinette. De 15h à 18h, plongez dans la culture hip-hop avec des ateliers animés par Dr.Kyle, DJ Majin, DJ Kaynixe et bien d'autres. La journée se clôturera avec un concert en plein air mettant à l'honneur la scène rap lyonnaise.

Programme détaillé
www.mjcbrignais.fr

EN BREF

HORAIRES D'ÉTÉ

La billetterie du Briscope sera fermée du 29 juillet au 23 août inclus.
La billetterie en ligne reste accessible tout l'été.

La médiathèque adopte ses horaires d'été dès le 22 juillet. L'équipe vous accueillera les mercredis de 10h à 18h et les samedis de 9h à 17h. Fermeture exceptionnelle la semaine du 15 août. Reprise des horaires habituels le 2 septembre.

ESPACE GUY DE CHAULIAC

L'espace Guy de Chauliac prépare une exposition consacrée au patrimoine en septembre. Si vous avez des archives (photos, objets, témoignages...) liées à la Seconde Guerre mondiale et souhaitez les partager, votre contribution sera précieuse pour enrichir cette exposition.

Renseignements
06 25 89 15 20
espacegdc@mairie-brignais.fr

SE PRENDRE AU JEU

La médiathèque propose désormais l'emprunt de jeux vidéo pour Nintendo Switch et PlayStation. Mais ce n'est pas tout ! En complément des soirées jeux déjà proposées, vous pourrez également emprunter des jeux de société dès la fin du mois d'août. Les équipes se préparent activement pour vous accueillir tous les mercredis de 9h à 18h.
En attendant, la ludothèque vous propose une nouvelle édition des Lud'Été. Ils auront lieu dans le parc de l'Hôtel de Ville et non plus à la Villa de la Giraudière.
Du 9 juillet au 20 août, des sessions de jeux pour enfants jusqu'à 12 ans seront proposées : jeux de plein air, jeux d'eau et jeux de société, dans une ambiance conviviale. Rendez-vous chaque mercredi de 9h à 12h et de 14h à 17h pour un moment de partage.

Renseignements
Médiathèque - 04 78 05 37 03 - mediatheque@mairie-brignais.fr

Pour enrichir son offre, la ludothèque lance un appel aux dons. Si vous avez des jeux de société en bon état à transmettre, déposez-les à la médiathèque. Vos dons contribueront à diversifier les ressources et offriront plus de choix aux usagers.

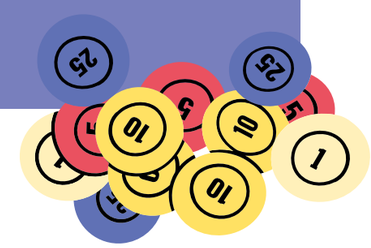

Retrouvez le programme des animations culturelles encarté dans votre Brignais Magazine !

mai

06.05 20h00
Assemblée générale
Amicale des Classes en 6
→06 09 13 34 44

07.05 18h00
Itinéraire citoyen
Ville de Brignais
Centre-ville
→www.brignais.com

08.05 11h30
80e anniversaire de la Victoire des Armées Françaises et alliées du 8 mai 1945
Ville de Brignais
Place du Souvenir

10.05 11h00
Fête des cultures
Potagers du Garon
→+ d'infos p27

14.05 18h30
Réunion publique et ateliers participatifs « incivilités »
Ville de Brignais
Briscope
→+ d'infos p11

17.05 09h30 > 11h30
Café réparation
MJC Brignais
→contact@mjcbrignais.fr

17.05 15h00 > 19h00
Village International
Ville de Brignais & Comité de vie internationale
Parc de l'Hôtel de Ville
→+ d'infos p10

20.05 20h00
Conférence moustique tigre
EID / Ville de Brignais
Briscope
→technique@mairie-brignais.fr

21.05 16h30
Rencontre habitants
Quartier des Pérouses
Ville de Brignais, MJC & Centre Social
Plateforme
→07 66 61 30 09

21.05 18h00
Chut ! Une pomme
#Théâtre
Cie La Clinquaille
Briscope
→Billetterie www.brignais.com

21.05 20h30
Conseil Municipal*
Hôtel de Ville
Salle du Conseil

22.05 09h30
Conférence prévention seniors « Mnémotricité »
CCAS Ville de Brignais & CARSAT
Villa de la Giraudière
→+ d'infos p11

22.05 14h00 > 17h00
Accompagnement
Démarches administratives et numériques
Ville de Brignais
→www.brignais.com

22.05 20h00
Ciné-Club
MJC Brignais
CGR Brignais
→contact@mjcbrignais.fr

23.05 16h30 > 19h00
Marché fermier
Marché fermier de la Jamayère
→Place d'Hirschberg

23.05 16h30 > 20h00
Fête à la Compassion
Ville de Brignais
→www.brignais.com

24.05 09h30
Prop'nades et Mégothon
Ville de Brignais
Complexe Pierre-Minssieux
→technique@mairie-brignais.fr

25.05 10h30
Défilé des classes en 5
Amicale des Classes en 5
Départ aux Arcades
→06 48 17 47 42

27.05 12h00
Repas des seniors
CCAS Ville de Brignais
Briscope
→www.brignais.com

juin

02 > 05.06
Semaine de l'amitié
Delta Sport Brignais
→06 15 25 24 84

02 > 27.06
Inscriptions accueil loisirs 3-11 ans
Centre Social
→04 72 31 13 32

03.06 19h00 > 21h00
Forum babydating
Ville de Brignais
Relais Petite Enfance
→Inscriptions rpe@mairie-brignais.fr

04.06 18h00
Itinéraire citoyen
Ville de Brignais
Quartier Ferdinand Gaillard
→www.brignais.com

05.06 12h15
Tables d'hôtes
Centre Social
→04 72 31 13 32

06.06 16h00
Fête de l'école
École Saint Philippe Néri
→ecole.st.philippe.neri@gmail.com

07 & 21.06 09h30 > 11h30
Café réparation
MJC Brignais
→contact@mjcbrignais.fr

07.06 16h00
Ciné Relax
Lilo et Stitch
Ville de Brignais & CGR
CGR Brignais
→www.brignais.com

12 & 26.06 14h00 > 17h00
Accompagnement
Démarches administratives et numériques
Ville de Brignais
→www.brignais.com

12.06 18h00 > 20h00
19.06 14h00 > 16h00
Job dating animateurs périscolaire
Ville de Brignais
Briscope
→+ d'infos p24

14.06 9h30
Fête de fin d'année
Delta Sport Brignais
Théâtre de Verdure
→06 15 25 24 84

15.06 09h45 > 12h30
Sports en série
Tournoi familles : pétanques
Ville de Brignais
Espace pétanque du Garon
→+ d'infos p10

18.06 20h30
Conseil Municipal*
Hôtel de Ville
Salle du Conseil

19.06 19h00
Soirée de lancement de la saison culturelle
Ville de Brignais
Briscope
→www.brignais.com

19.06 20h00
Ciné-Club
MJC Brignais
CGR Brignais
→contact@mjcbrignais.fr

21.06 18h00 > 23h00
Fête de la musique
Ville de Brignais
Centre-ville
→www.brignais.com

27.06 17h00 > 21h00
Fête aux Pérouses
Ville de Brignais
→www.brignais.com

28.06 16h00
Répétition publique du défilé
Biennale de la Danse
Ville de Brignais
Complexe Pierre-Minssieux
→www.brignais.com

29.06 12h00
Journée barbecue et pétanque
Delta Sport Brignais
Salle du Garon
→06 15 25 24 84

juillet

01.07
Don du sang
Briscope
→Réservations : dondesang.efs.sante.fr

à partir du 02.07
Quartiers d'été
Chaque mercredi du mois
Ville de Brignais
→Programme détaillé à venir www.brignais.com

05.07 09h30 > 12h00
Les élus à votre écoute
Ville de Brignais
Place du marché
→www.brignais.com

05.07 09h30 > 11h30
Café réparation
MJC Brignais
→contact@mjcbrignais.fr

06.07 9h30
120 ans de la Boule Lyonnaise
Boule Lyonnaise
Parc de l'Hôtel de Ville
→vincent69530@gmail.com

09.07 20h30
Conseil Municipal*
Hôtel de Ville
Salle du Conseil

10 & 24.07 14h00 > 17h00
Accompagnement
Démarches administratives et numériques
Ville de Brignais
→www.brignais.com

13.07 14h00 à minuit
Fête nationale
Animations & feu d'artifice
Comité des Fêtes & Ville de Brignais
Parc de l'Hôtel de Ville
→www.brignais.com

14.07 11h00
Cérémonie républicaine
Ville de Brignais
Parvis de l'Hôtel de Ville
→www.brignais.com

août

29.08
Bergerie urbaine
Deux Fleuves Rhône Habitat & Ville de Brignais
Quartiers Pérouses / Compassion
→www.brignais.com

30.08
Course de caisses à savon
La Bulle de Savon
→Inscriptions et infos p26

septembre

03.09 18h00
81e anniversaire de la Libération de Brignais
Ville de Brignais
Place du Souvenir

06.09
Forum des associations
Ville de Brignais
Complexe Pierre-Minssieux
→www.brignais.com

07.09
Trail des Tard Venus
Raids Eurosportifs
Complexe Pierre-Minssieux
→raids.eurosportifs@gmail.com

Informations à jour :
brignais.com
page Facebook de la Ville

* Retransmission en direct sur brignais.com et la page Facebook de la Ville

PARLONS BRIGNAIS

Parlons démocratie locale

Le 31 mars dernier, vos élus ont participé au congrès des maires du Rhône où il a été rappelé à quel point les communes restent un **pilier essentiel**, un **repère démocratique** et parfois même le dernier refuge face à une crise de confiance politique généralisée.
Cependant, ce rôle, est de plus en plus difficile à assumer en raison du désengagement dramatique de l'état. Nous l'avons appris sans préavis : notre commune se voit amputée de presque **300 000 euros** avec le nouveau dispositif "DILICO" qui va ponctionner **100 000€**, la Dotation Globale de Fonctionnement qui va baisser de **103 000€** et l'augmentation du taux de cotisation vieillesse qui nous coûtera **95 000€**.
L'État, incapable de se réformer, prétend ne pas augmenter les impôts mais par ses prélèvements pousse les communes à le faire à sa place. À Brignais, vos élus, conformément à leur engagement de mandat, n'augmenteront pas les taux d'impôts locaux en 2025.
Notre équipe municipale reste déterminée à **tenir le cap**, poursuivre ses projets et **défendre vos intérêts**. Les efforts d'optimisation de nos dépenses nous poussent à être inventifs tout en consultant régulièrement les habitants via notre plateforme de participation citoyenne. Notre fonctionnement s'appuie sur une réelle **démocratie locale** et s'enrichit ainsi des idées et initiatives de chacun, notamment au travers des itinéraires citoyens, des réunions publiques et ateliers sur la gestion des déchets et celle des incivilités.
Le printemps est propice aux **animations** qui font vibrer Brignais avec énergie et enthousiasme avec le concours des associations, comités, commerçants, entrepreneurs et bien sûr bénévoles. Le forum pour l'emploi co-organisé avec la CCVG a rencontré un franc succès, tout comme le tournoi familial des Sports en série, le festival Quais du Départ, l'évènement La Nuit est Belle!, la Guinguette de printemps du Comité des fêtes, ainsi que de la seconde édition des Rencontres autour des troubles neurodéveloppementaux ("TND"). Autant de moments qui montrent que la commune est vivante, portée par l'engagement de tous.
Nous vous donnons rendez-vous sur les prochaines fêtes, le 17 mai au parc de la mairie pour le village international, du 19 au 24 mai au festival des cultures urbaines, le 23 mai à la Compassion et le 25 mai pour le défilé des classes en 5.

Vos élus Parlons Brignais

BRIGNAIS ENSEMBLE

Soutenir nos seniors à Brignais : Un défi collectif !

À Brignais, et comme beaucoup de communes, la population vieillit, et les années à venir renforceront cette réalité. Face à ce défi, il est essentiel de penser à des actions globales pour accompagner nos aînés dans les meilleures conditions.
Maintien à domicile : Respecter le choix des seniors
« La maladie dont j'ai le plus peur, c'est la solitude. » Ces mots poignants d'un Brignairot de 81 ans, vivant seul mais souhaitant **conserver son autonomie** résument le désir profond de nombreux seniors : rester chez eux aussi longtemps que possible. Pour répondre à ce besoin, des aides sont indispensables : aménagement du logement, fourniture de repas, assistance administrative et des services à la personne. Ces soutiens garantissent autonomie **et bien-être**.
A ce jour, environ 140 logements adaptés (Arcades et St Anne) sont disponibles à Brignais. Un chiffre insuffisant face aux besoins grandissant. .
A l'horizon 2030 et 2040, environ 300 seniors auront besoin d'une résidence dédiée. Cependant le manque de logements adaptés soulève une question fondamentale : où iront ceux qui ne trouveront pas à se loger à Brignais ?
L'avenir des Arcades : Une réflexion essentielle
Gérées actuellement par la ville, les Arcades posent la question de leur avenir : resteront-elles publiques ou seront-elles privatisées ? Quelle sera la politique tarifaire ? Une solution à double volet, privée et publique, pourrait offrir plus de choix aux habitants.
Transparence budgétaire : Indispensable pour avancer
Face à une dette croissante chaque choix budgétaire compte. La commune doit clarifier la répartition des fonds dédiés aux personnes âgées. Plus de transparence permettra d'évaluer l'engagement de la ville et préparer un avenir solidaire et équitable.
Agir ensemble : une priorité
Pour répondre aux besoins croissants de nos aînés, Brignais doit développer des politiques ambitieuses en matière de logements adaptés et d'aide à domicile. Créer un collectif engagé autour de ces enjeux serait un premier pas significatif. Brignais doit se focaliser sur ses priorités essentielles pour garantir un avenir où chaque citoyen se sent soutenu et intégré dans la communauté., c'est un devoir collectif !

Vos 5 élus de la liste Brignais Ensemble : Laurence BEUGRAS, Alain GARDETTE, Sylvie GUINET, Solange VENDITTELLI et Isabelle WEULERSSE

MIEUX VIVRE À BRIGNAIS

C'EST QUOI les PFAS ?

Des substances **chimiques** dits polluants éternels créées par l'homme et utilisées depuis les années 1940 pour leurs propriétés résistantes à l'eau et à la chaleur.

Nous les retrouvons dans les « ustensiles de cuisine anti-adhésion, les embouts buccaux de cigarette électronique, les semelles de fers à repasser, les lubrifiants et cires pour sols et voitures, les cosmétiques...etc »

Les méfaits des PFAS connus, ces derniers ont été interdits aux Etats-Unis vers 2001.

Ce n'est que le 12 juin 2024 que la France réagit quand France 3 Rhône-Alpes révèle qu'Arkema qui en connaît la «toxicité» depuis 1997, a continué la fabrication ou l'usage de certaines molécules sur le site du groupe à Pierre-Bénite dans le Rhône.

Brignais est touchée à deux titres par ces PFAS issus des usines de Pierre Bénite quand elle les identifie sur les volailles et les œufs des particuliers et quand l'eau potable est contaminée !

Les actions furent immédiates avec la dilution de l'eau distribuée à Brignais mise en interconnexion avec le réseau non contaminé de la Métropole de Lyon. Positive aussi, la fourniture en été 2024 de 4 fontaines avec dispositif filtrant dans les écoles primaires dont l'efficacité a été immédiatement vérifiée.

Des millions d'€ investis pour filtrer ces PFAS payés par les contribuables. Les pollueurs doivent être les payeurs.

20/02/25 vote de la loi interdisant les PFAS .

Thomas Gassilloud notre député, ne prend même pas part au vote !

Trois revendications actuellement : une étude épidémiologique locale, la dépollution aux frais des industriel, et la reconnaissance des maladies professionnelles liées aux PFAS.

Christiane CONSTANT - Lionel CATRAIN

Pour Mieux Vivre à Brignais

Hôtel de Ville

28, rue Général-de-Gaulle
69530 BRIGNAIS
Tél. : 04 78 05 15 11
contact@mairie-brignais.fr
www.brignais.com

Accueil du public
Lundi de 10h à 12h et de 13h à 17h.
Mardi, mercredi et jeudi
de 9h à 12h et de 13h à 17h.
Vendredi de 9h à 12h
et de 13h à 16h.
Samedi de 9h à 12h
(Services accueil et citoyenneté,
état civil, uniquement).

BON À SAVOIR

Les élus à votre écoute
Le samedi matin,
de 9h30 à 12h, venez
rencontrer vos élus sur
la place du marché.
Un moment privilégié
pour échanger sur
vos préoccupations
et discuter des sujets
qui vous tiennent
à cœur.
Prochain rendez-vous
le samedi 5 juillet 2025.

PRÉVENTION CANICULE
Pour prévenir un risque de canicule, la Ville se mobilise chaque année afin d'assurer la sécurité des personnes vulnérables (âgées, isolées ou en situation de handicap). La veille saisonnière est activée du 1er juin au 15 septembre. Vous souhaitez être inscrit au registre nominatif ?
Contactez le CCAS au 04 78 05 62 28

Poste de Police municipale

2, rue Paul-Bouier-Lapierre - Tél. : 04 72 31 60 28
0 800 06 95 30 (appel libre)
policemunicipale@mairie-brignais.fr
Horaires d'ouverture Lundi, mardi, jeudi, vendredi : 8h30-12h . 13h30-17h00 - Mercredi : 8h30 à 12h

Le Maire

Serge BÉRARD. Sur rendez-vous : cabinet du Maire au 04 78 05 62 03 - cabinet@mairie-brignais.fr

@

Pour envoyer un courriel à un adjoint, un conseiller, tapez son **nom suivi de @mairie-brignais.fr**
Ex : Anne-Claire Rouanet = rouanet@mairie-brignais.fr

Adjoint(e)s au Maire

Anne-Claire ROUANET Culture et communication
Michèle EYMARD Solidarité et citoyenneté
Sébastien FRANÇOIS Enfance, jeunesse et vie scolaire
Agnès BERAL Finances et ressources humaines
Jean-Philippe GILLET Transition écologique et mobilité
Claude MARCOLET Sport et coordination de la vie associative
Valérie GRILLON Urbanisme et aménagement - Conseillère départementale
Nicolas KELEN Numérique, innovation et animation

Conseillers municipaux délégués

Erwan LE SAUX Voirie et réseaux
Marie DECHESNE Emploi et jeunesse
Pierre FRESSYNET Ressources humaines
Christine MARCILLIERE Environnement
Bruno THUET Bâtiments
Béatrice DHENNIN Budget
Jean-Philippe SANTONI Sécurité et prévention, mémoire et patrimoine – Correspondant Défense
Florence RICHARD Petite enfance
Éric JACQUET Commerce et animation

Conseillers municipaux en charge de dossiers

Guy BOISSERIN Vice-président de la CCVG (patrimoine et bâtiments communautaires)
Christelle RIVAT Coordination veille sanitaire
Béatrice VERDIER Seniors
Roger REMILLY Voirie, Vice-président SYSEG et SIDESOL
Jessica DIONISIO Logement
Christophe GALLAY Vie internationale et jumelages
Catherine PEREZ Handicap
Jean PETIT Conseil municipal junior

Élus de l'opposition

Liste Brignais ensemble
- Sylvie GUINET
- Laurence BEUGRAS
- Alain GARDETTE
- Solange VENDITTELLI
- Isabelle WEULERSSE

Liste Mieux vivre à Brignais
- Christiane CONSTANT
- Lionel CATRAIN

Office de Tourisme des Monts du Lyonnais

Bureau de Chaponost
11 route des Pins
69630 Chaponost
Tél. : 04 78 45 09 52
accueil.chaponost@montsdulyonnaistourisme.fr
www.montsdulyonnaistourisme.fr
Facebook : montsdulyonnaistourisme
Instagram : @montsdulyonnaistourisme

Brignais Mag

Distribué dans toutes les boîtes aux lettres de la ville. Si vous connaissez quelqu'un qui ne le reçoit pas, nous vous remercions de bien vouloir le signaler au Service communication en appelant le numéro direct : 04 78 05 62 15 ou communication@mairie-brignais.fr.
Le prochain numéro de *Brignais Magazine* paraîtra en septembre 2025.

Permanences en mairie

Sécurité sociale service social
Tous les lundis
de 13h à 17h sur RDV.
Tél. : 3646
(dire service social)

Association AMELY Juriste
Tous les mercredis
de 9h à 12h sur RDV.
Tél. : 04 78 37 29 07

Médiation familiale
3e ou 4e mardi du mois,
de 14h à 16h sur RDV. Tél. :
06 80 82 85 41

Défenseur des droits
Le 2e mardi du mois
de 9h à 12h et de
13h30 à 17h sur RDV.
Tél. : 04 78 05 15 11

Association AMELY Accompagnement administratif
2e et 4e jeudis du mois
de 14h à 17h sur RDV.
Tél. : 04 78 05 15 11

CCVG – Demande de logement social
Tous les lundis
de 13h à 17h sur RDV.
Tel. : 07 76 82 89 07

Service urbanisme
Tél. : 04 78 05 62 11
Permanences tél. lundi au jeudi de 13h à 17h, vendredi 13h à 16h. Accueil physique sur rendez-vous.

Permanence du CAUE
Conseil d'Architecture, d'Urbanisme et de l'Environnement
1er jeudi du mois sur RDV.
Tél. : 04 72 07 44 55

Syndicats intercommunaux

Communauté de communes de la vallée du Garon (CCVG)
Regroupement de Brignais, Chaponost, Millery, Montagny et Vourles
ZA de Sacuny - 262, rue Barthélemy Thimonnier
69530 Brignais - Tél. : 04 72 31 78 72
www.ccvalleedugaron.com

SITOM (Syndicat intercommunal de traitement des ordures ménagères Sud Rhône)
Parc du Baconnet, 250, allée des Sapins 69700 Montagny
Tél. : 04 72 31 90 88 - www.sitom-sud-rhone.com

Maison de l'Intercommunalité
ZA de Sacuny - 262, rue Barthélemy Thimonnier
69530 Brignais

Réunis à l'adresse ci-dessus :

SMAGGA (Syndicat de mise en valeur, d'aménagement et de gestion du bassin-versant du Garon)
Tél. : 04 72 31 90 80 - www.contratderivieredugaron.fr

SYSEG (Syndicat pour la station d'épuration de Givors)
Tél. : 04 72 31 90 73 - www.syseg.fr

Encombrants

Déchetterie intercommunale
Rue des Ronzières - Tél. : 04 72 31 90 88
Lundi, mercredi, jeudi et vendredi :
- de 10h à 12h et de 14h à 18h **(du 1.03 au 31.10)**
- de 9h à 12h et de 14h à 17h **(du 2.11 au 28.02)**
Samedi : de 8h30 à 12h30 et de 14h à 18h
Fermeture hebdomadaire les mardi et dimanche.

Service de collecte des encombrants
Le 1er mercredi des mois impairs. **Réservé aux personnes invalides ou aux handicapés** qui ne peuvent se rendre à la déchetterie et auxquelles leurs proches ne peuvent se substituer. Téléphonez au minimum 5 jours avant en mairie de Brignais au 04 78 05 62 28 pour prendre rendez-vous.

Contact et urgences

Urgences médicales
15 (SAMU)

Maison médicale de Garde
2A route de Lyon
à Brignais . 04 72 33 00 33
Permanence du lundi au vendredi de 20 h à 22 h ;
Samedi de 12 h à 22 h ;
Dimanche et jours fériés de 8 h à 22 h

Police 17

Pompiers 18 ou 112

Centre anti-poison
Hôpital Édouard-Herriot
5, place Arsonval
69003 Lyon
Tél. : 04 72 11 69 11

Centre des grands brûlés Hôpital Saint-Joseph Saint-Luc
Tél. : 04 78 61 89 48

Gendarmerie de Brignais
20, rue du Presbytère
Tél. : 04 78 05 18 42

Fête nationale à Brignais

13 JUILLET

Dès 14h | **Animations**
À 22h | **Feu d'artifice**
Jusqu'à minuit | **Bal**
Parc de l'Hôtel de Ville

Dès 14h

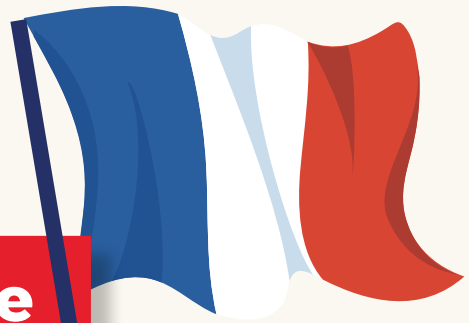

14 JUILLET

Cérémonie républicaine
Parvis de l'Hôtel de Ville

À 11h

Comité des Fêtes Brignais

Ville de Brignais